

TRANSACCIONES





PASSAPORTE



florianópolis

FLORIPA
EXPERIMENTE FLORIPA
MAGIA TROPICAL

MEDALLO

MEDELLÍN



CINEMA

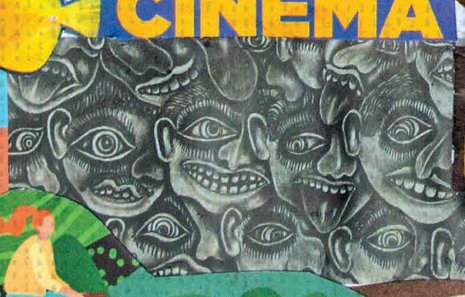

HÁ MOMENTOS QUE SÃO LEMBRADOS PARA SEMPRE



MEMORIA

Al Sur

VOCÊ

da obra

colaborativa

UMA VIAGEM

REPLETA DE

todos los actores

Reflexiones que invitan a pensar en

FLORIPA

Espaço

narrativas

Contexto

EXPERIÊNCIA

CINE

Circulação

audiovisuais,

CONHECIMENTO

Medellín

Collages creados por investigadores, estudiantes de maestría y doctorado en Ciencia de la Información de la UFSC, inspirados en el videoarte Transacciones (2015) de Adriana Escobar, parte de la colección de cine Moravia Imaginada (Colombia)

Colagens criadas por pesquisadores, mestrandos e doutorandos em Ciencia da Informa ao da UFSC, inspirado na videoarte Transacciones (2015) de Adriana Escobar, integrante do acervo de filmes Moravia Imaginada (Colombia)

Octubre 2023

ESTE PRODUTO CAUSA
INFARTO E OUTRAS DOENÇAS DO CORAÇÃO

NUESTRA TIERRA

No sir. Why are you going to waste your time with me?

Um filme

a vida

Coisas boas

triste vida

PARA SER FELIZ!

Sem apoio

APOIO



Meus próprios CAMINHOS



CERTOS MAIS

·IMPOR LIMITES·





NÃO

VOCÊ NÃO ESTÁ SÓ

AJUDA





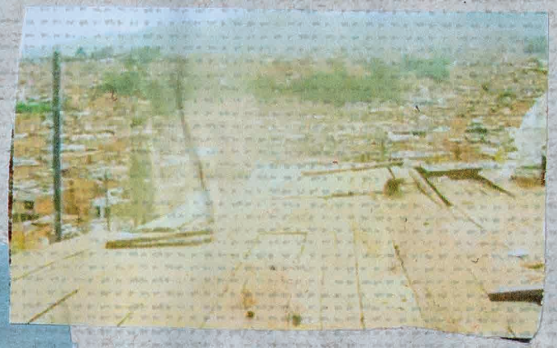

AS HISTÓRIAS QUE **o subsolo conta**

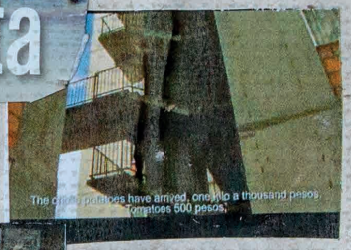

O que temos que fazer é criar condições para que todos, sintam-se à vontade





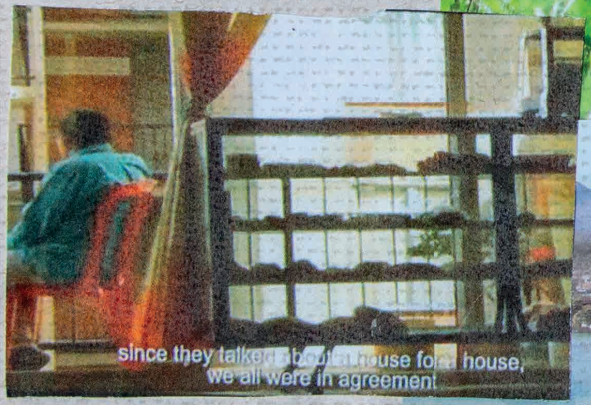

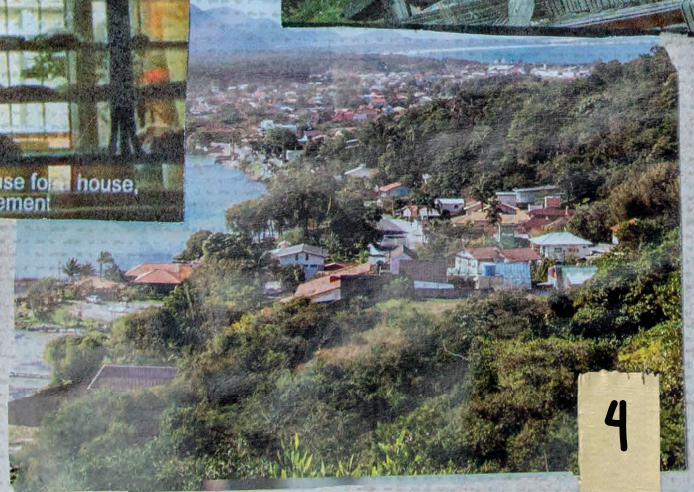




I am Cartagena. Look what this is what
hey should have said
gotiate and they didn't.
BANK
5

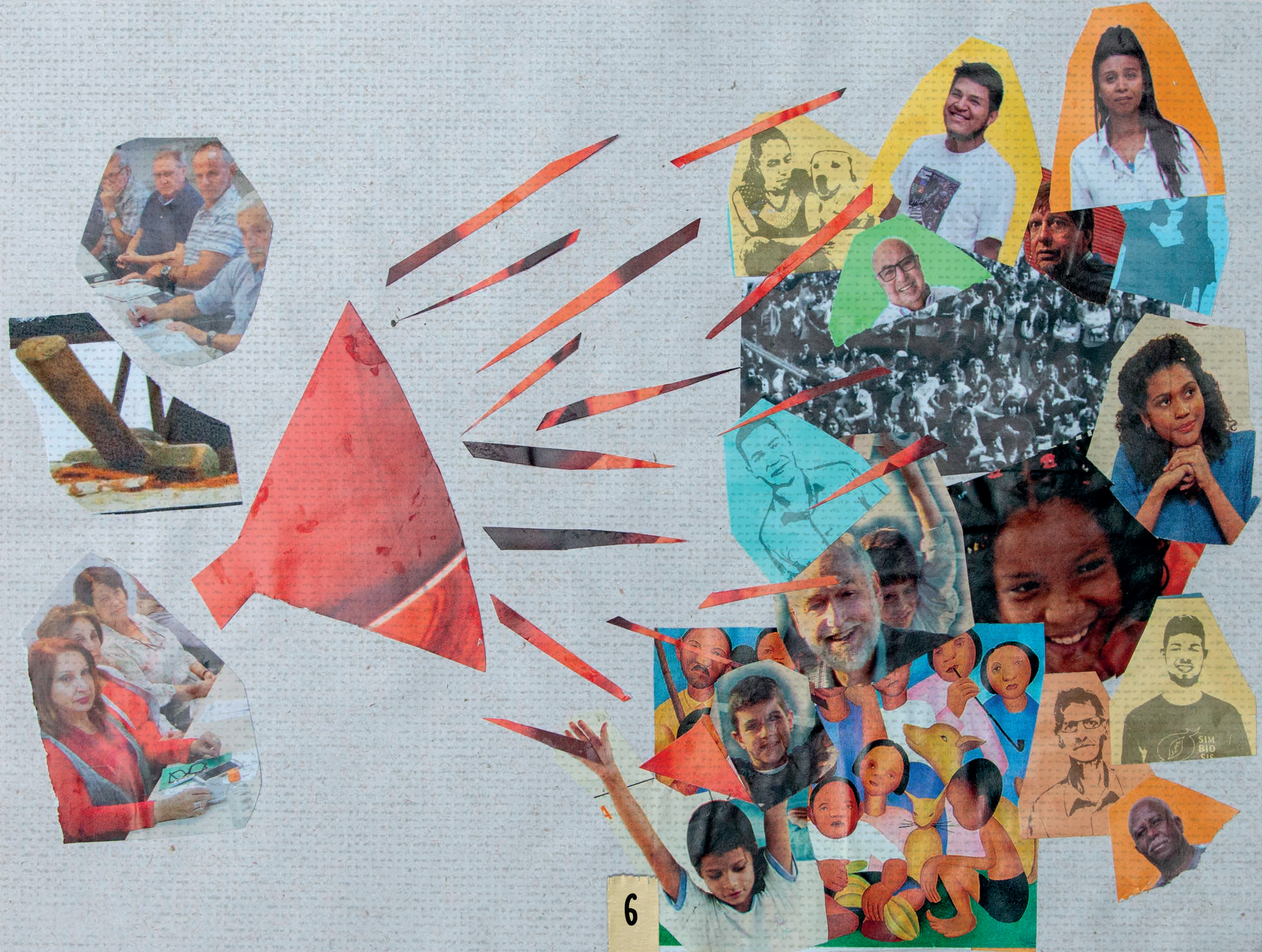
SIM
BIO

Se vende este aire.

SE VENDE ESTE AIRE.


ÁREA DE LAZER INFANTIL
8







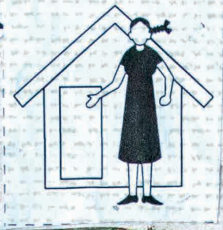





ADAPTAR





O colonialismo

BUROCRACIA

invenções

linguagem

Relações perigosas

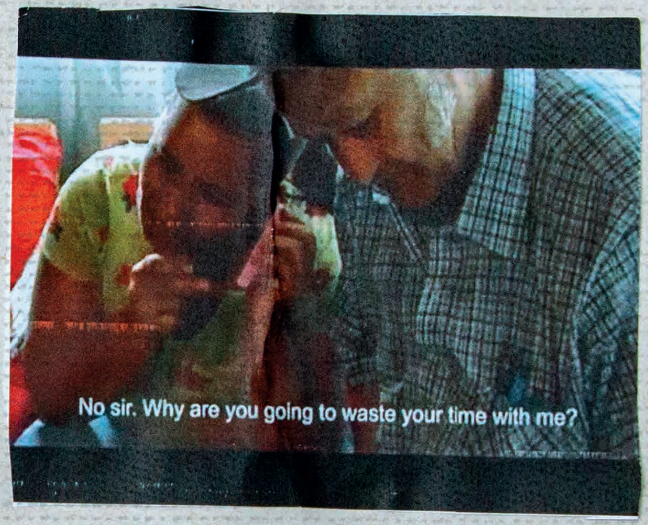



O NOVO JÁ NASCE VELHO!






Se vende este
Aire = Mar
CAMPECHE
MORAVILA
QUANTO CUSTOU
Natureza
Se essa rua se essa rua fosse minha
1980
Cep 00000-000
11

ESTÃO QUERENDO NOS MATAR ANTES DA HORA







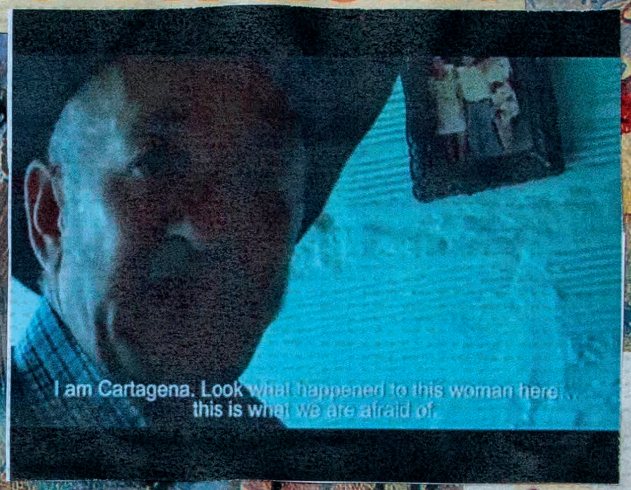





QUEM VIU PODE CONTAR





PRECISO REFLETIR

A LUTA pela sobrevivência

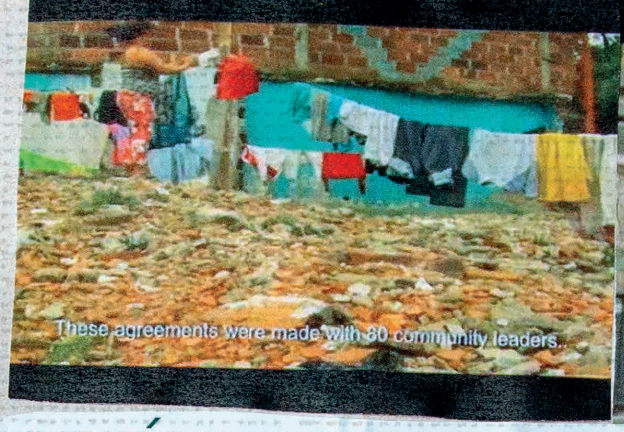

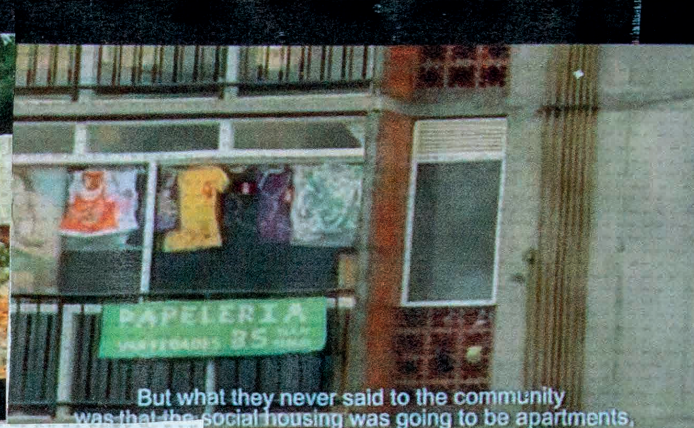

A DIFÍCIL E URGENTE TAREFA DE RE-EXISTÊNCIA



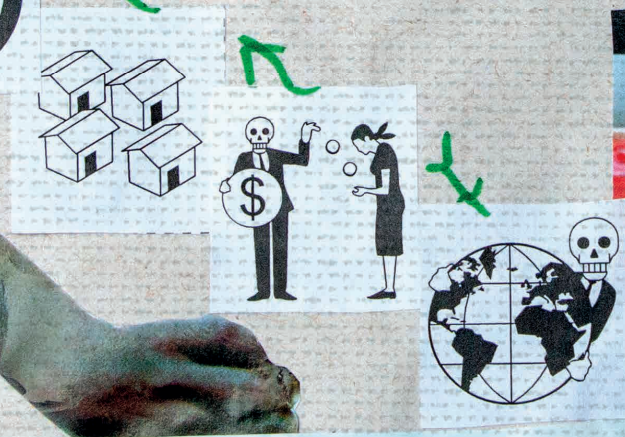

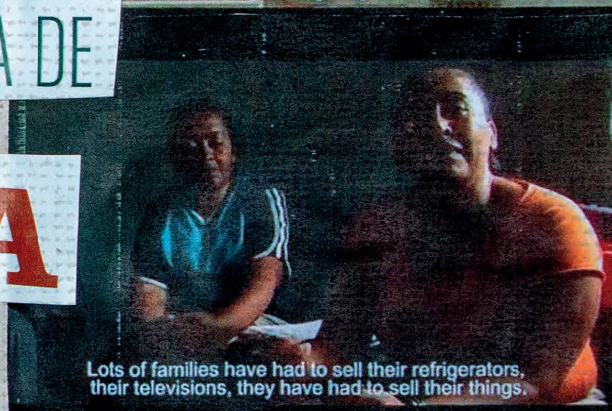

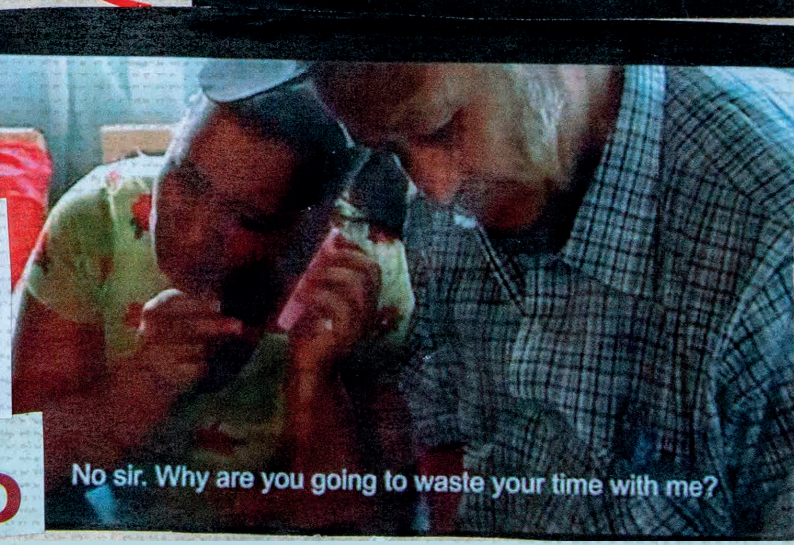

De onde vem o exemplo
















14

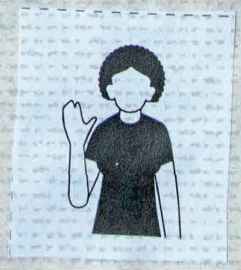


3. PEGADA

JUNTOS SOMOS MAIS FORTES

Sou capaz de ir além do que me fizeram acreditar





r e sis tência

UM ESPAÇO CHEIO DE VIDA












Chapéu didático: um triângulo isósceles que diverte e ensina

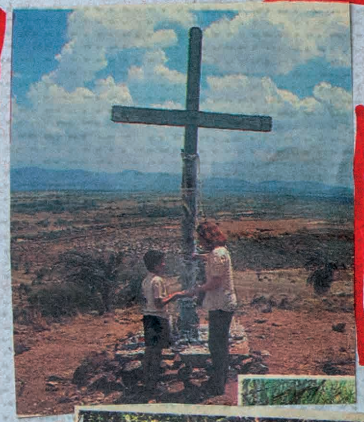





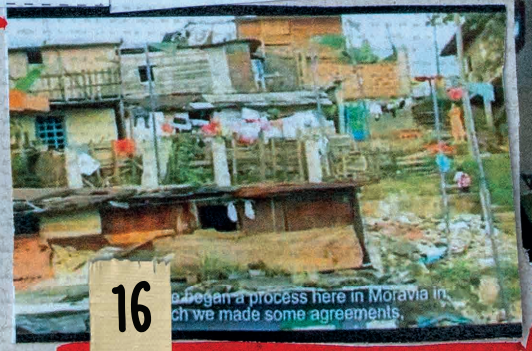







CHORO DA



mulher



GARANTIA





segurança


DO HORIZONTAL
AO
VERTICAL
CHORO
PAPELERIA
But what they never said to the comm
was that the social housing was going to be
18


RESISTÊNCIA
CONTROLE
ASSÉDIO
Pobreza,
desigualdades
A
UNIDOS SOMOS MAIS FORTES
NÃO FECHA!
43,94%
56,06%
AUDITORIA
BANK


LUTA
VOZ
$
20


4,50 m
4,80 m
Estante
escalonada
4,30 m
That is my
something
message for them. I
wanted to
should have said
te and they didn't.

Mercadillo de incertidumbres

Ex-cine

Manifiesto sin cámara

GENTE VALIENTE



MARañas

Medellín

transformar.
deformar.
Formar

¿GÈNERO?

LEELO Y PASALO


VIDAS SECAS


SU
REVIST

Antes




A
25


RESI
LUTA
MORADIA
Revolução
Suvinil
FOSCO
COMPLETO

MORROS (LAR) DESSE





DESTRUIÇÃO





POBRES, NEGROS E DA PERIFERIA

REGISTRO AUDIOVISUAL



(TV)

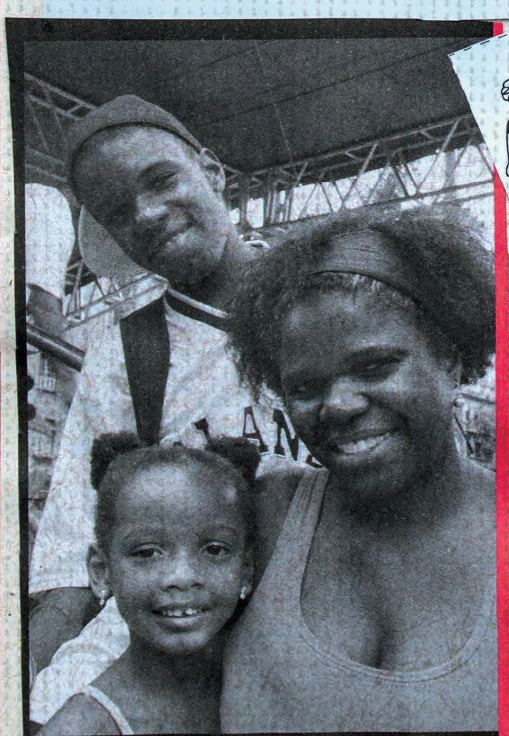



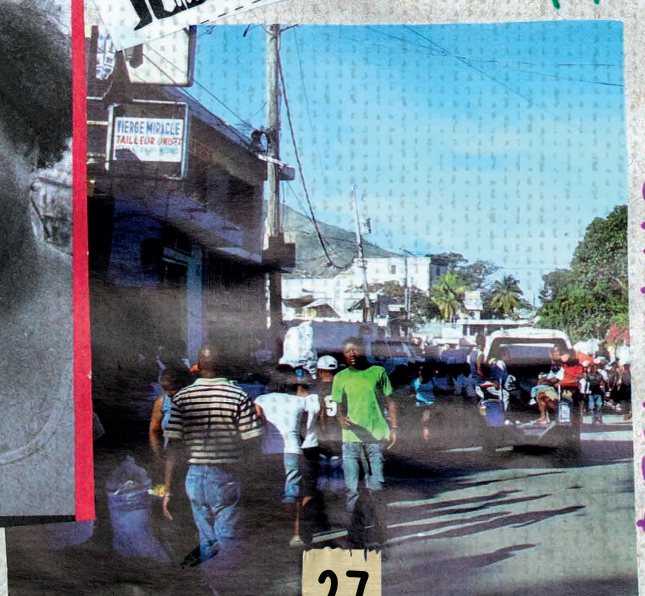

DESLOCAMENTO



FAMÍLIAS

NOVO LAR


Macapa
Belém
Cametá
Tucuruí
Caxias
Amazonas
Parintins
Manicore
Aracaju
Ilhéus
Vitoria
Rio de Janeiro
Santos
Sao Paulo
Curitiba
Paranaguá
BOLIVIA
Sta. Ana
Juliaca
La Paz
Trinidad
Sucre
Potosi
San Ignacio
Porto Esperanca
Campo
Tarija
Mariscal Estigarribia
Pto. Casado
Nueva Oran
Salta
Formosa
Encarnación
$





...Comisión Mexicana de Ayuda al Refug...
están llenas.

Pero el riesgo también es que los d...
vuelvan a Guatemala. Los migrantes haitian...
todo a los traficantes o coyotes que les prome...
los por rutas más seguras. Pero nada es segur...
éxodo. "Tuvimos suerte en la selva, no nos cru...
ningún delincuente", cuenta por WhatsApp Jea...
Ge... ...nte haitiano que está del lado ...
... las deportaciones, pero esp...
...alibrar la situación.

...la,
...de ...
...a vari...
...enorme ver...
...dente Joe Biden. La ...
...mericano de ampliar el ...
...a los haitianos fue leída por ...
...llamada y una única oportunidad para ellos.

"Siendo Estados Unidos el destino deseado por los distintos flujos migratorios, los países que atraviesan (estos migrantes) han estado adoptando medidas cambiantes dependiendo de la ubicación geopolítica del país, de las presiones externas y las relaciones con Estados Unidos y en función de los fenómenos coyunturales y las capacidades de respuesta", explica Lore...na Mena, espe... ...de Continente Móvil, consul... ...migración.







ARQUIVO

EL MORRO

LIXO

Rememora

Para esta doctora en estudios migratorios, México carga con la mayor tarea por su ubicación, ya que los países del sur del continente no se quieren hacer cargo porque los conciben como migrantes en tránsito.

En efecto, la canciller colombiana, Marta Lucía Ramírez, ha dicho que no quiere ser un "*sándwich*" de la migración y ha culpado a Ecuador, "que los dejó subir". Su homóloga de Panamá, Érika Mouynes, a su vez, se queja de que están recibiendo más de los migrantes acordados con Colombia. Las organizaciones de derechos humanos abogan por un corredor humanitario que salve vidas, pero ninguno se atreve por temor a generar un efecto de llamada a más migrantes.

"Por esas políticas de 'dejar ver, dejar pasar', los traficantes son los grandes ganadores aquí", explica la especialista y critica que no hay esfuerzos de nivel transnacional para intentar controlarlos, "como si fuera un terreno pantanoso, como si nadie se quisiera meter". Mientras los Estados toman decisiones ambiguas frente a estos migrantes y ponen fronteras, los traficantes —dice Mena— ofrecen rutas paralelas y se aprovechan de que ellos no se niegan a abandonar su sueño.



MORAVIA IMAGINADA

UNIVERSIDAD DE ANTIOQUIA
Escuela Interamericana de Bibliotecología

ROC

BEM-VINDOS AO PGCIn

BU UFSC

Rememora